



CAMERA DI COMMERCIO INDUSTRIA ARTIGIANATO E AGRICOLTURA DI GENOVA

Riunione della Giunta Camerale di lunedì 13 aprile 2026 - Ore 15.03

Presenti	Assenti		
<input checked="" type="checkbox"/>	<input type="checkbox"/>	Sig. Luigi ATTANASIO	- Presidente
<input checked="" type="checkbox"/>	<input type="checkbox"/>	Dott.ssa Barbara BANCHERO	
<input checked="" type="checkbox"/>	<input type="checkbox"/>	Sig.ra Maria Ornella CARAMELLA	
<input checked="" type="checkbox"/>	<input type="checkbox"/>	Sig. Alessandro CAVO	
<input checked="" type="checkbox"/>	<input type="checkbox"/>	Sig. Paolo CORSIGLIA	
<input checked="" type="checkbox"/>	<input type="checkbox"/>	Ing. Fabrizio FERRARI	
<input checked="" type="checkbox"/>	<input type="checkbox"/>	Dott. Felice NEGRI	
<input checked="" type="checkbox"/>	<input type="checkbox"/>	Sig. Massimiliano SPIGNO	
<input checked="" type="checkbox"/>	<input type="checkbox"/>	Dott. Massimiliano TUMIATI	- Presidente Revisori dei Conti
<input checked="" type="checkbox"/>	<input type="checkbox"/>	Dott. Gian Alberto MANGIANTE	- Revisore dei Conti
<input type="checkbox"/>	<input checked="" type="checkbox"/>	Dott. Riccardo SCARPULLA	- Revisore dei Conti
<input checked="" type="checkbox"/>	<input type="checkbox"/>	Dott. Maurizio CAVIGLIA	- Segretario Generale

Assistono il Segretario Generale il Dirigente Vicario, Dott. Marco Razeto e la sig.ra Angela Modestini. Partecipa alla riunione il sig. Matteo Moretti, in qualità di rappresentante del Tavolo della Piccola Impresa.

N. 150 del 13.04.2026

OGGETTO: Partecipazione alla China International Supply Chain Expo (CISCE) 2026, Pechino, 22-26 giugno 2026.

Il PRESIDENTE comunica:

Con nota del 7 aprile 2026, Regione Liguria informa che Spediporto, in collaborazione con la stessa Regione, parteciperà dal 22 al 26 giugno 2026 a Pechino alla quarta edizione della China International Supply Chain Expo (CISCE), manifestazione internazionale dedicata alla supply chain e alla cooperazione economica e commerciale tra imprese e mercati esteri.

L'iniziativa, promossa dal China Council for the Promotion of International Trade (CCPIT), rappresenta un appuntamento di rilievo per i settori della manifattura, della logistica, dell'energia, della tecnologia, dell'agroalimentare e dei servizi collegati alla catena di fornitura. Regione Liguria parteciperà all'edizione 2026 in qualità di "Host of Honour", con uno spazio espositivo finalizzato alla promozione del territorio, delle imprese liguri e delle opportunità di investimento e collaborazione internazionale.

Nelle precedenti edizioni la CISCE ha registrato una partecipazione significativa di operatori economici internazionali, con 651 espositori provenienti da 75 Paesi e regioni e con la presenza di imprese leader a livello mondiale, comprese aziende appartenenti al ranking Fortune Global 500. L'edizione 2026 sarà articolata nei principali ambiti della supply chain, tra cui advanced manufacturing, clean energy, smart vehicle, digital technology, healthy life e green agriculture.

Nel contesto sopra descritto, la partecipazione di Spediporto assume particolare rilievo anche per la Camera di Commercio di Genova, in quanto coerente con le finalità istituzionali di sostegno all'internazionalizzazione delle imprese, di valorizzazione del sistema logistico-portuale e di accompagnamento del tessuto economico locale nei processi di apertura verso i mercati esteri.

LA GIUNTA CAMERALE

Udita l'esposizione del RELATORE;

Visto il Decreto Legislativo 30 marzo 2001, n. 165, "Norme generali sull'ordinamento del lavoro alle dipendenze delle amministrazioni pubbliche" e, in particolare, l'articolo 4, "Indirizzo politico-amministrativo. Funzioni e responsabilità", lettera b), in base al quale agli organi di governo spetta la definizione di obiettivi, priorità e programmi per l'azione amministrativa e per la gestione;

Vista la Legge 29 dicembre 1993, n. 580, "Riordinamento delle Camere di commercio, industria, artigianato e agricoltura" e, in particolare, l'art. 14, lettera a), in base al quale la Giunta adotta i provvedimenti necessari per la realizzazione del programma di attività;

Visto il Decreto del Presidente della Repubblica 2 novembre 2005, n. 254, "Regolamento per la disciplina della gestione patrimoniale e finanziaria delle Camere di commercio", e in particolare l'art. 8, "Budget direzionale";

Visto l'art. 18 dello Statuto della Camera di Commercio di Genova, approvato con deliberazione n. 10/C del Consiglio Camerale del 16 dicembre 1999 e s.m.i., in particolare la lettera b), che reca fra le competenze della Giunta l'adozione dei provvedimenti necessari per la realizzazione del programma di attività in base a quanto previsto dalla vigente normativa;

Tenuto conto della valenza dell'iniziativa che si inserisce nelle linee strategiche della Camera di Commercio di Genova, tese a promuovere l'internazionalizzazione delle imprese del territorio, a consolidare la logistica portuale e a favorire la penetrazione del tessuto economico locale nei mercati globali;

Unanime,

d e l i b e r a

- di esprimere un orientamento favorevole all'iniziativa organizzata da Spediporto Genova relativa alla missione a Pechino nell'ambito della China International Supply Chain Expo (CISCE), 22-26 giugno 2026;

- di considerare favorevolmente la possibilità di partecipare alla missione anche attraverso il coinvolgimento di organi rientranti nella sfera di Spediporto Genova;
- di prevedere a tale riguardo un sostegno economico a copertura parziale delle spese di missione nella misura massima di euro 8000,00;
- di imputare l'onere massimo pari a euro 8.000,00 sul conto 330000 "Interventi economici", al centro di costo DD01 "Settori Promozionali e Biblioteca";
- di demandare al Segretario Generale l'adozione degli atti conseguenti;

Allegato

Il Presidente
f.to Sig. Luigi Attanasio

Il Segretario Generale
f.to Dott. Maurizio Caviglia



Per copia conforme ad uso amministrativo
IL DIRIGENTE VICARIO
Dott. Marco RAZETO



Quarta Edizione della China International Supply Chain Expo(CISCE)

22-26 giugno 2026

Centro Internazionale Esposizioni della Cina
(Sede di Shunyi)

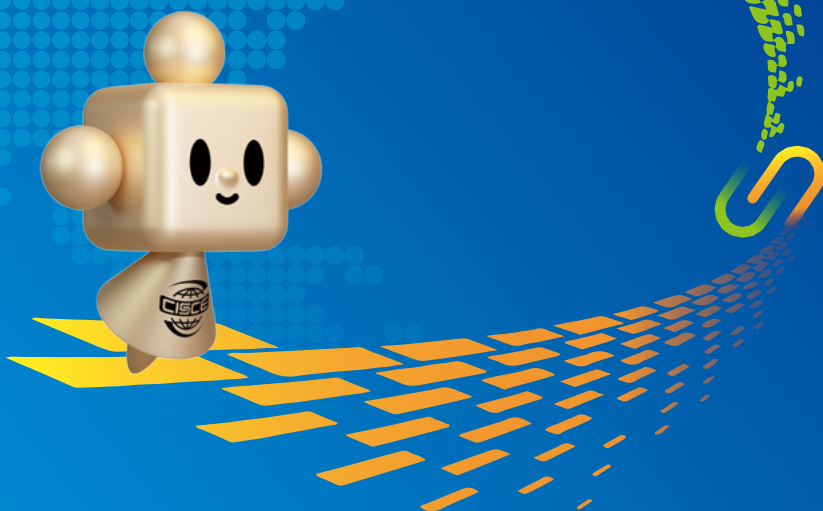

*Collegare il mondo per
condividere il futuro*

OSPITE | Consiglio Cinese per la Promozione
del Commercio Internazionale

ORGANIZZATORE | Gruppo del Centro Espositivo
Internazionale della Cina



Introduzione a Chain Expo

China International Supply Chain Expo (CISCE) è la prima fiera nazionale al mondo dedicata al tema della catena di fornitura. Favorisce il collegamento tra i settori a monte, intermedi e a valle delle industrie interessate, l'integrazione tra grandi, medie e piccole imprese, la collaborazione tra produzione, istruzione, ricerca e applicazione, e l'interazione tra aziende cinesi e straniere, al fine di costruire insieme partnership globali nella catena industriale e di fornitura più strette.

La CISCE è organizzata dal Consiglio Cinese per la Promozione del Commercio Internazionale e realizzata dal Gruppo del Centro Espositivo Internazionale della Cina. La prima e la seconda edizione si sono tenute con successo a Pechino rispettivamente nel novembre 2023 e nel novembre 2024, ottenendo risultati di grande risonanza mondiale. La terza edizione si è svolta dal 16 al 20 luglio 2025 presso il Centro Espositivo Internazionale della Cina (Padiglione Shunyi) a Pechino, con una partecipazione senza precedenti e risultati eccellenti. Il Vicepremier He Lifeng ha partecipato alla cerimonia di apertura e pronunciato un discorso, mentre il Vicepresidente del Sudafrica Paul Mashatile ha guidato la delegazione del suo Paese. La Thailandia, Paese ospite d'onore, ha inviato una delegazione di alto livello per partecipare alla fiera e agli incontri. Oltre 40 leader di multinazionali della classifica Fortune Global 500 hanno partecipato di persona, e Jensen Huang, fondatore e CEO di NVIDIA, ha presenziato per quattro giorni consecutivi agli eventi correlati.

Première CISCE Seconda edizione Terza edizione **Quarta edizione**

Anno 2023

Anno 2024

Anno 2025

Anno 2026



Invito sincero

La quarta edizione della CISCE si terrà dal 22 al 26 giugno 2026 presso il Centro Espositivo Internazionale della Cina (Padiglione Shunyi) a Pechino. Continuerà a concentrarsi sulla prospettiva dell'intera catena industriale, suddividendosi in sei principali catene — manifattura avanzata, agricoltura verde, tecnologia digitale, vita sana, auto intelligenti ed energia pulita — oltre a un'area dedicata ai servizi della catena di fornitura. Coprirà i settori più rilevanti a livello mondiale e più cruciali per lo sviluppo economico globale. Le aree espositive saranno organizzate secondo la logica a monte, intermedia e a valle della catena industriale, invitando le migliori aziende globali a presentare prodotti e tecnologie che rappresentino le tendenze future del settore.

Quarta Edizione della China International Supply Chain Expo

Piattaforma unica

Vetrina nazionale per la presentazione completa della catena di fornitura

Collegamenti mirati

Incontri diretti con le aziende chiave della catena di fornitura

Visione delle tendenze

Ricco programma di eventi tematici e forum all'avanguardia del settore

Visibilità internazionale

Copertura completa da parte dei principali media nazionali e internazionali

Quarta Edizione della China International Supply Chain Expo

Si terrà a Pechino dal 22 al 26 giugno 2026!



Vi invitiamo sinceramente a partecipare a questo grande evento della catena di fornitura globale

Uniti per esplorare nuove opportunità e affrontare nuove sfide!



Cosa si può ottenere dalla CISCE

La rete di contatti si espande sempre di più

651 aziende e istituzioni cinesi e straniere hanno partecipato, insieme a oltre **500** partner a monte e a valle della catena di fornitura, raggiungendo un totale di **1200** espositori effettivi.

Il 35% degli espositori sono a capitale estero.

Oltre il **65%** degli espositori sono aziende Fortune Global 500 o leader di settore.

Gli espositori provengono da **75** paesi, regioni e organizzazioni internazionali.

25 organizzazioni internazionali e delegazioni straniere hanno partecipato per visitare la fiera e svolgere incontri d'affari.

Il carattere innovativo diventa sempre più forte

Per la prima volta è stata creata un'area di lancio con il tema **"Nuovi prodotti della CISCE - Insieme per il futuro"**.

Sono stati presentati per la prima volta **152** nuovi prodotti, tecnologie e servizi, con un aumento del **67%** rispetto all'edizione precedente.

Le dirette streaming hanno superato **50** milioni di visualizzazioni.

Per la prima volta è stata allestita un'area dedicata alla catena dell'innovazione.

Per la prima volta è stato pubblicato il "Matrice degli indici della catena di fornitura globale".

Per la prima volta è stata realizzata la mappa industriale delle "6 catene + 1 area espositiva".

Il livello di connessione cresce sempre di più

Sono stati organizzati **70** eventi e conferenze, con oltre **14.000** partecipanti.

Sono stati effettuati **24.000** abbinamenti mirati tra espositori e visitatori professionali.

Gli espositori hanno stretto rapporti di cooperazione con aziende a monte e a valle della filiera. **42.000**

102 aziende e istituzioni hanno firmato accordi di partecipazione alla quarta edizione, con un aumento del **50%** rispetto all'anno precedente.

Il tasso di soddisfazione complessivo degli espositori ha raggiunto il **95%**

Gli spettatori online e offline hanno superato le **210.000** presenze complessive.

La visibilità cresce sempre di più

Oltre **2.000** giornalisti di media cinesi e stranieri si sono registrati per partecipare.

In totale sono stati pubblicati **119.000** articoli online in Cina riguardanti la terza edizione, con un aumento del **52,8%** rispetto allo stesso periodo dell'edizione precedente.

Oltre **2.000** testate giornalistiche di **83** paesi e regioni hanno pubblicato più di **6.200** articoli in 11 lingue, con un aumento di circa il **26%** rispetto all'edizione precedente.

Panoramica completa delle catene



Catena della manifattura avanzata

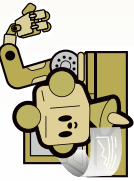

Mostra l'intero processo della catena industriale, dalla ricerca e sviluppo e progettazione, all'uso di nuovi materiali, ai componenti chiave e lavorazioni, fino alla produzione intelligente e alle attrezzature di alta gamma. Evidenzia il ruolo chiave della manifattura avanzata, come parte della "nuova produttività di qualità", nell'aggiornamento industriale e nel miglioramento della competitività internazionale, rafforzando ulteriormente la cooperazione e lo sviluppo congiunto tra imprese manifatturiere avanzate cinesi e straniere. La catena della manifattura avanzata continuerà a ospitare l'"Area della catena dell'innovazione", utilizzando "sistema, piattaforme e servizi" come leve per collegare l'intero processo dalla proprietà intellettuale all'incubazione tecnologica fino all'industrializzazione, promuovendo una profonda integrazione tra innovazione scientifica e innovazione industriale.

Catena dell'agricoltura verde



Incentrata sull'intera catena "dal campo alla tavola", secondo la logica a monte, intermedia e a valle, presenta in modo sistematico input agricoli e tecnologie chiave, ricerca, sviluppo e produzione di macchinari agricoli e applicazioni integrate di agricoltura intelligente, sistemi di fornitura integrati di coltivazione, allevamento, trasformazione e distribuzione, prodotti agricoli di alta qualità di rilevanza internazionale, nonché soluzioni di servizi specializzati che coprono tutte le fasi prima, durante e dopo la produzione agricola.

Catena della tecnologia digitale



Seguendo come filo conduttore la trasformazione tecnologica di base, l'incubazione industriale intermedia e gli scenari applicativi avanzati, collega il lato dell'innovazione, quello industriale e quello della domanda, promuovendo la fusione tra digitale e reale lungo l'intera catena. Nella quarta edizione della Fiera, la catena della tecnologia digitale istituirà un'"Area della catena dell'intelligenza artificiale", invitando aziende leader dell'IA con partner dell'ecosistema, focalizzandosi su chip intelligenti, modelli di grandi dimensioni, terminali smart e altri settori chiave, per presentare in modo completo le più recenti scoperte e i risultati all'avanguardia nell'intelligenza artificiale.

Catena della vita sana



Con il "macro-ecosistema della salute" che copre "dalla nascita alla vecchiaia" come filo conduttore, presenta un sistema di servizi sanitari che copre l'intero ciclo di vita, concetti di vita sana moderna e stili di vita domestici del futuro, integrando industrie come sport e fitness, cosmetica e cura personale, promuovendo al contempo la trasmissione e l'innovazione della medicina tradizionale cinese. Crea un nuovo quadro di vita sana che fonde tradizione e modernità, favorendo lo sviluppo integrato delle varie industrie del settore salute.

Catena delle auto intelligenti

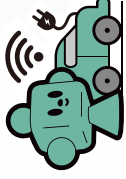

Mostra le tecnologie e i prodotti, chiave a monte, a metà e a valle della catena industriale delle auto intelligenti, tra cui materie prime fondamentali, componenti essenziali, sistemi elettrici principali, tecnologie di connessione intelligente, veicoli a nuova energia di diversi orientamenti tecnologici e servizi correlati come ricarica e sostituzione delle batterie. Si concentra sull'innovazione nello sviluppo dell'elettrificazione, dell'intelligenza e della connessione in rete, promuovendo la concentrazione e lo sviluppo collaborativo dell'industria automobilistica.

Catena dell'energia pulita



Basata sul concetto di "fonte-rete-carico-accumulo", mostra sistematicamente l'intera catena industriale dalla produzione di energia pulita, alla distribuzione intelligente, al consumo efficiente fino alla gestione del ciclo del carbonio. Si concentra su tecnologie per energie pulite come eolica, solare, stoccaggio dell'idrogeno e nucleare, sistemi di rete elettrica intelligente, applicazioni in parchi a zero emissioni di carbonio, includendo anche la transizione a basse emissioni delle energie tradizionali e le tecnologie di cattura del carbonio CCUS, offrendo soluzioni ad anello chiuso che coprono produzione, trasmissione, consumo e gestione del carbonio, e presentando le pratiche innovative per la transizione verde del sistema energetico.

Area dei servizi per la catena di fornitura



Concentrata sullo sviluppo innovativo e sul miglioramento dell'efficienza dei servizi produttivi, presenta in modo sistematico servizi professionali e ad alta intensità di conoscenza che attraversano l'intero processo della catena industriale. Mostra casi innovativi di collaborazione nei settori dei servizi delle tecnologie logistiche, gestione della catena di fornitura, risparmio energetico e protezione ambientale, consulenza professionale, servizi finanziari e legali, promuovendo la trasformazione digitale, intelligente e verde delle catene industriali e di fornitura globali, e contribuendo alla riduzione dei costi e all'aumento dell'efficienza nei vari settori.

Sei catene e un'area espositiva, copertura a tutto campo — dalla manifattura avanzata alla vita verde, la CISCE collega le industrie e potenzia la cooperazione globale!





Momenti salienti



Costi di partecipazione

Tipologia di stand	Prezzo dello stand
Stand ad area nuda	EUR 280/m ²

Solo a scopo di promozione temporanea; farà fede il contratto di partecipazione definitivo.

Scadenza per la registrazione: 1 aprile 2026. Le aziende che si registreranno e verseranno l'acconto entro il 1 gennaio 2026 (incluso) potranno usufruire di uno sconto early bird del 25% sulla tariffa dello stand.

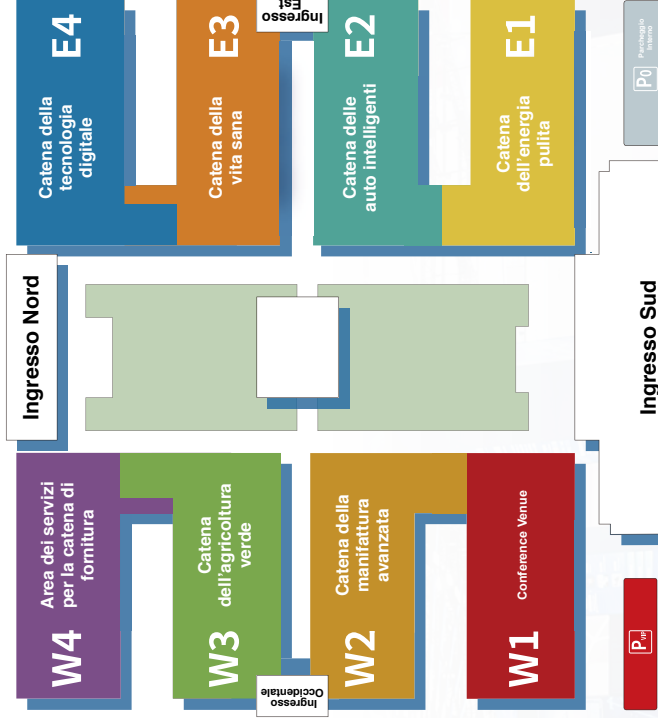



Organizzazione



Il Consiglio Cinese per la Promozione del Commercio Internazionale (CCPIT), fondato nel 1952, è un'istituzione nazionale per la promozione del commercio e degli investimenti esteri. Le principali funzioni del CCPIT sono: attuare le strategie nazionali di sviluppo, promuovere il commercio estero, gli investimenti bilaterali e la cooperazione economica e tecnologica; rafforzare la cooperazione istituzionalizzata con le controparti estere; ricevere delegazioni economico-commerciali di alto livello dall'estero e organizzare missioni commerciali cinesi all'estero; gestire le fiere economiche e commerciali internazionali tenute all'estero; rappresentare la Cina presso il Bureau International des Expositions (BIE) e nelle questioni relative alle esposizioni mondiali; organizzare fiere, forum, incontri d'affari e conferenze internazionali; rappresentare il settore industriale e commerciale nei negoziati e nella definizione di politiche, regolamenti e norme internazionali; fornire consulenza legale, mediazione commerciale, arbitrato economico e marittimo; emettere certificati di origine e documenti relativi al commercio estero; offrire servizi di proprietà intellettuale, comprese domande di brevetto, registrazione di marchi e tutela legale; assistere i settori industriali e le imprese nella gestione delle controversie commerciali; fornire informazioni e formazione economico-commerciale. Il CCPIT stabilirà ampi contatti con le organizzazioni internazionali, le agenzie di promozione del commercio e degli investimenti, le associazioni di categoria e le imprese di tutto il mondo, organizzando varie forme di scambio e cooperazione, potenziando i servizi alle imprese e contribuendo allo sviluppo delle relazioni economico-commerciali bilaterali e multilaterali, alla prosperità dell'economia mondiale e al benessere dei popoli di tutti i paesi.



Il Gruppo del Centro Espositivo Internazionale della Cina (CIEC) è un'impresa direttamente affiliata al CCPIT, fondata nel 1985. Si è sviluppata in un'impresa di mostre a livello di gruppo che copre l'intera catena industriale delle esposizioni, comprese la gestione di padiglioni, l'organizzazione di fiere nazionali e partecipazioni a fiere all'estero, la progettazione e l'ingegneria di mostre, il trasporto, la pubblicità e le informazioni fieristiche, i servizi di alloggio e ristorazione. È vicepresidente dell'Associazione Cinese dei Centri Espositivi e presidente del Comitato Fiere della Camera di Commercio Internazionale della Cina. Il gruppo possiede due padiglioni: il Centro espositivo internazionale cinese (Padiglione Chaoyang), completato nell'ottobre 1985 e riconosciuto come uno dei dieci edifici più rappresentativi di Pechino negli anni '80, con una superficie espositiva interna ed esterna di circa 60.000 m². Nel 2008 è stato completato e messo in funzione il primo padiglione del Centro espositivo internazionale cinese (Padiglione Shunyi) nel distretto di Shunyi a Pechino, con una superficie espositiva interna ed esterna di circa 160.000 m². Entrambi i padiglioni godono di una posizione geografica privilegiata e di strutture complete, costituendo luoghi chiave per lo svolgimento di attività di commercio internazionale e scambio tecnologico in Cina.





Sito ufficiale
della fiera



Account ufficiale
WeChat



China International Supply
Chain Expo



China_CISCE



Contatti:



E-mail: lianbohui@ccpit.org



Indirizzo: N. 6, Beisanhuan Est, Distretto Chaoyang, Pechino, Cina



Telefono: +86-10-84600296



Fax: +86-10-64671381