

Agenzia delle Entrate
CATASTO FABBRICATI
Ufficio Provinciale di
Bologna

Dichiarazione protocollo n. BO0061342 del 20/03/2025	
Comune di Bologna	
Via S. Caterina civ. 21	
Identificativi Catastali:	Compilata da:
Sezione:	Caterina Alfonso
Foglio: 199	Iscritto all'albo:
Particella: 93	Geometra Dipendente Pubblico
Subalterno: 17	Prov. N.

Planimetria
Scheda n. 1 Scala 1:100

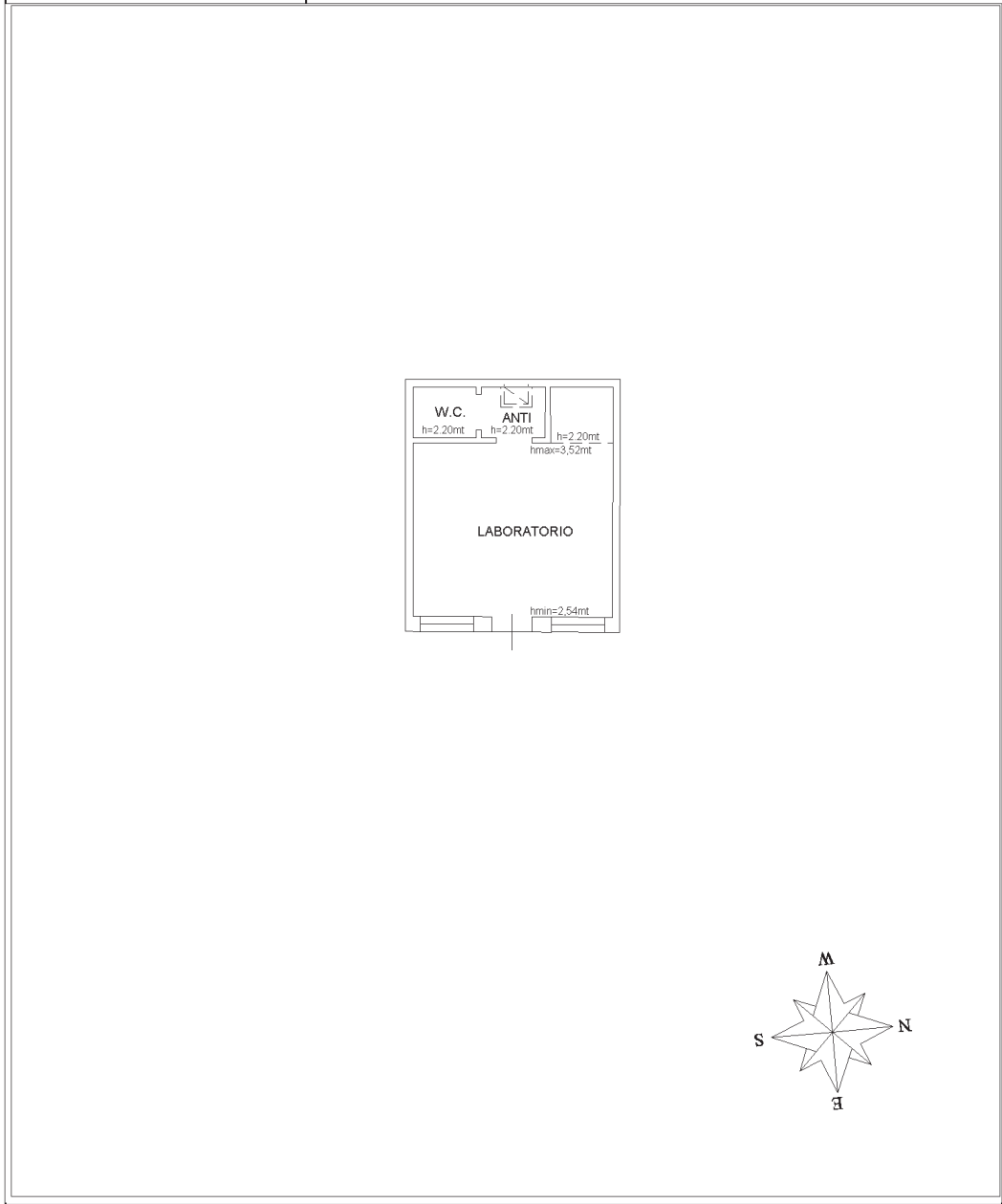

inattu 01

Catasto dei Fabbricati - Situazione al 21/03/2025 - Comune di BOLOGNA(A944) - < Foglio 199 - Particella 93 - Subalterno 17 >
VIAS. CATERINA n. 21 Piano T