

SCHEDA – Via Castiglione n.7/D-E

Tipologia del bene

Unità immobiliare ad uso ufficio

Ubicazione

Bologna, Via Castiglione n.7/D-E (pos. inv. C/889)

Unità immobiliare ubicata al piano terra del complesso denominato Palazzo Pepoli Campogrande; prospetta la Via Castiglione da cui ha doppio accesso tramite infissi-vetrina dotati di serranda elettrificata; è costituita da tre vani serviti da due blocchi di servizi igienici

Consistenza

Superficie lorda complessiva di mq. 103,97

Dati catastali

C.F. - Foglio 202 - Particella 8 - Subalterno 112

Vincoli

tutela

Unità appartenente a *Palazzo Pepoli Campogrande*, complesso sottoposto a ai sensi del D.Lgs.42/2004 e s.m.i.

Spese di gestione

L'unità dispone di utenza telefonica, idrica, elettrica, con forniture autonome. E' presente un impianto di climatizzazione in pompa di calore.
L'unità partecipa ad un condominio costituito.



fronte su Via Castiglione

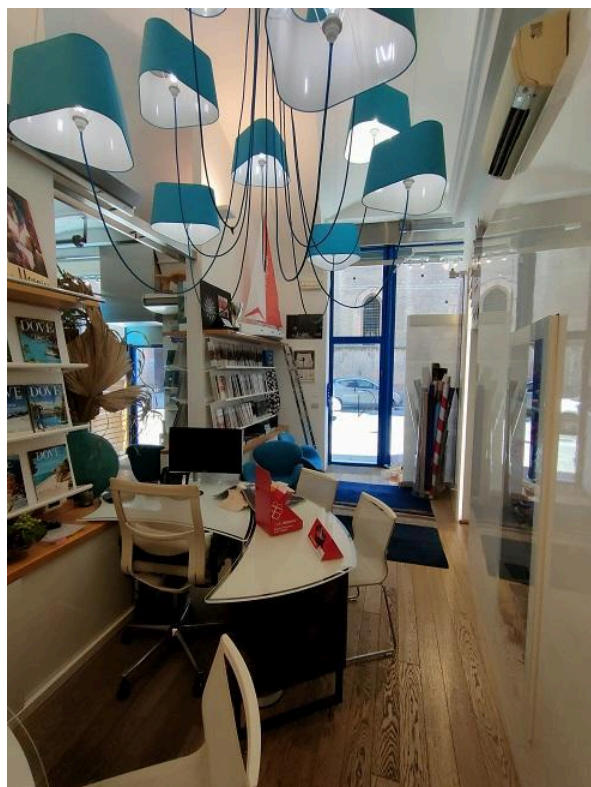

vista interni



vista interni



vista interni



vista interni



vista interni



vista interni



vista interni

Planimetria

